

HORIZONTALEMENT

I. L'essentiel est d'y participer (deux mots). **II.** A été, à reculons. Les débuts à "bicyclette". Train. **III.** Terrain de sport en gymnase. Entrée dans le "stade". Comme certains centres. **IV.** Habits de danseuses. A celle de foot, on y apprend le foot. Au cœur du "lancer". **V.** Naissance d'"allure". L'attaquant du milieu. Ce travail-là n'est plus imposé. **VI.** A l'entendre, il a été sifflé. Paresseux comme lui, adieu l'entraînement !...Il faut savoir le doser. **VII.** Ils ont leur "Parc". Déesse qui aurait vachement aimé la pelouse du stade. **VIII.** Matière de médaille pour le meilleur. Elle applaudit son homme. Elle écrit encore sur le tableau. **IX.** Pelages sur le champ de courses. Crient haut et fort. **X.** Sigle de club. Départ d'"attaque". Enlever. **XI.** Virage de ski. Célèbre moto italienne. Un certain Institut. **XII.** En "athlétisme". Canne d'alpiniste. **XIII.** Epreuve complète d'athlète. Refus. **XIV.** On cherche toujours à le battre. Reçu. Le sport des scolaires du mercredi après-midi. **XV.** Le boxeur y passe avant de monter sur le ring. Essayée.

VERTICALEMENT

1. Il moule le corps de la gymnaste. **2.** Il est "jeté" chez l'haltérophile. Plus confortable que le kart. **3.** Un certain lycée. Ces "chébecs"-là sont sûrs de couler. **4.** Coin où tirer les buts. Service à ne pas rendre au tennis. **5.** Personne de poids. Possessif. Une "côte" brisée dans la chute. **6.** Etalon chinois. Sur terre. Certains travaux. Un bout du "hamais". **7.** Geste défensif au foot. Lettres de "leader". **8.** Equipement. Utiles pour se délester avant l'épreuve ! **9.** Classement. On y est, en salle. Souffle coupé. **10.** Pronom. Mieux vaut bien l'être. Chiffre du départ. **11.** Elle amène à la compétition. **12.** Déchet d'urine. Avec Décathlon, on l'a "à fond". En location. **13.** Une "ère" un peu bousculée. Départ de "soleil" à la barre fixe. Une telle démonstration nous mène aux nues. **14.** Dynamisme. Un peu de "natation". **15.** Champ de courses anglais. Saisons pour pratiquer les sports nautiques. Un certain club de foot.



La Ferrière au Doyen

Bulletin d'informations municipales

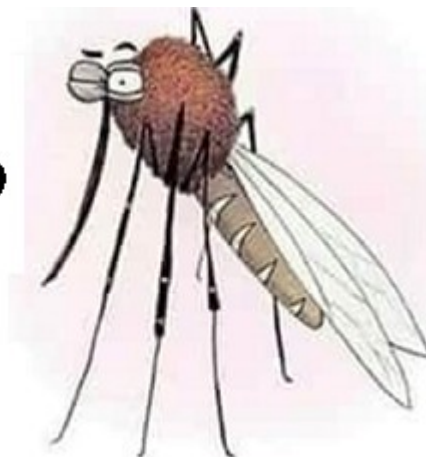
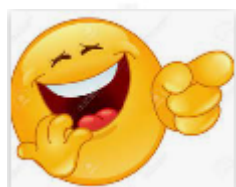
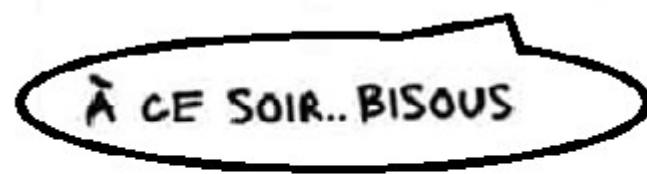

Site internet de la commune
www.laferriereaudoyen.fr

CIMETIERE à compter du 2 Janvier 2022 , la reprise par la commune des terrains affectés à des concessions en état d'abandon sera prononcée par arrêtés. Un mois après la publication et la notification des arrêtés prononçant la reprise des concessions abandonnées , M le Maire pourra procéder à la reprise des concessions concernées par la procédure.

Concessions à relever

N° Concession		Nom attribution	date 1ère inhumation	Etat de la sépulture
5	AR	GOYER EDOUARD	1935	Croix métallique abimée, pleine terre
35	AR	LAIR FELICIENNE	30/11/1941	Vieille croix métallique qui penche
41	AR	BOLOU FELIX	18/10/1946	Vieille croix métallique rouillée, plaques cassées
42	AR	VIGNERON PELLETIER	14/02/1946	Vieille croix métallique rouillée, plaques cassées
44	AR	GUYOT SUZANNE	?	Vieille croix métallique rouillée, cailloux présents
45	AR	BENOIT THIBAUT	02/10/1948	Plaques cassées
46	AR	MASSARD LAURENT	02/01/1889	Vieille croix métallique rouillée qui penche
49	AR	KERDAL ERNEST		A revoir pas de photos
51	AR	MARRE ALPHONSINE	30/01/1951	Vieille croix métallique rouillée qui penche
57	AR	FROMONT JULES	1879/1895	Vieille croix rouillée tombée
59	AR	BATREL GEORGES	10/12/1955	Vieille croix métallique rouillée qui penche
60	AR	LECOMTE ANDRE		Tombe sale qui penche et pleine de mousse
62	AR	LAUDIER EMILE		Tombe sale qui penche et pleine de mousse
63	AR	THOMAS MAURICE	27/1/1958/1959	Vieille croix métallique rouillée qui penche, plaques cassées
73	AR	LAPEYRETTE JEAN BAPTISTE	1968	Vieille croix métallique rouillée
106	AR	Sans nom		Vieille croix métallique rouillée qui penche, pas de nom
112	AR	VILLETTE LEFEVRE		Pierre tombale cassée, sale et penche
115	AR	DESCLOS		A revoir, pas de photos
123	AR	DESCLOS BOURDIN		Pierre tombale sale qui penche
124	AR	DUBOULAY SEPTIER		Pierre tombale sale qui penche
133	AR	BOISNET DOUTE	1917/1948	Caveau cassé, sale
134	AR	LESAUNIER FRANCIS	05/03/19	Vieille croix métallique rouillée qui penche, plaques cassées
135	AR	GALOPIN		Plaques ciment cassées au pourtour
137	AR	ELOI MAUGUIN GASTINE MARTIN		Tombe en briques, cassées, plus de noms
139	AR	GORDIEN		Vieille croix métallique rouillée, pourtour métallique rouillé
145	AR	BLAVOU RIVARD		Vieille croix métallique rouillée
147	AR	MOLVEAU AUGUSTE		Vieille croix métallique rouillée qui penche
153	AR	Sans nom		Tombe de pleine terre, pas de nom
164	AR	DELAPORTE HY		Vieille croix métallique rouillée qui penche
167	AR	GRIGNAUX		Vieille pierre tombale abimée, pleine de mousse
168	AR	Sans nom		Vieille pierre tombale, sans nom
170	AR	LEGER PICHON		Vieille croix métallique rouillée qui penche, pourtour ciment cassé
181	AR	sans nom		Vieille pierre tombale, sans nom, caveau ouvert
194	AR	LECORNU ARSENE	18/04/1945	Vieille croix métallique rouillée qui penche, pourtour ciment cassé
195	AR	LECOMTE LELOUT		Vieille croix métallique rouillée qui penche

DECISIONS DU CONSEIL EN 2021

- Liste des subventions accordées : Anciens combattants : 50 €, Comice Agricole Moulins : 100 €, Secours Catholique Moulins : 30 €, Club de Rugby L'aigle : 50 €, Prévention Routière : 30 €. Jeunes Sapeurs-Pompiers : 100 €.

Taux de la taxe foncière 2021 sur les propriétés bâties et non bâties

Il est rappelé que suite à la suppression de la taxe d'habitation sur les résidences principales pour les communes cette taxe sera compensée ainsi : - transfert de la part départementale de la taxe foncière sur les propriétés bâties. Pour 2021 le taux est égal à la somme du taux communal de la taxe foncière bâtie et du taux départemental de la taxe foncière bâtie de 2020 (27,07). Pour la commune le taux de taxe foncière bâtie est de 34.46 % (7.39 + 27.07)

Après en avoir délibéré, le conseil municipal a voté les taux suivants : - taxe foncière : 34.46 % - taxe foncière (non bâti) : 19,81 %.

Evènements Communaux 2021

A ce jour nous subissons toujours une crise sanitaire due à la COVID 19 De ce fait tous les évènements prévus cette année ont été annulés , cependant une amélioration dû au vaccin a permis la,



Commémoration de la victoire et de la paix . Hommage à tous les morts pour la France . Dépôt d'une gerbe au monument aux Morts et lecture par Mr le Maire du message de Geneviève Darrieussecq , Secrétaire d'Etat auprès du Ministre de la Défense , chargé des anciens combattants et de la mémoire .



Il n'a pas oublié les enfants de la commune qui sont avec leurs parents venus retirer leur jouet à la mairie.

ETAT CIVIL 2021

Ainsi va la vie avec ses grandes joies ,

Naissances : Vadim FLORES

. . . et ses peines

Décès : Mme THIBOUS Cécile Née POUSSET
Mr FREMONT Daniel

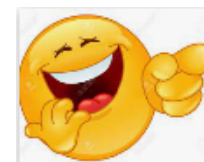

Le problème quand on a perdu ses lunettes c'est que l'on est obligé de les retrouver pour pouvoir les chercher .

INFOS PRATIQUES

Mairie : 0962107605

Secrétariat ouvert : Lundi 17h à 19h

Vendredi 16h30 à 18h30

Mail : mairie.ferriereaudoyen@wanadoo.fr Site internet : www.laferriereaudoyen.fr

PÔLE SANTE

Docteur Florence Corvaisier-Drege
de la Faculté de médecine de Caen
Spécialiste en Médecine Générale
Conventionné secteur I
Consultation sur rendez-vous
02 33 34 50 05

Sabine Millery
Pédicure-Podologue D.E.
Soin au cabinet médical et à domicile - Sur rendez-vous
06 75 97 09 38

Sabine Millery
Réflexologue
Réflexologue certifiée - Fédération française de réflexologie
Soin au cabinet médical et à domicile - Sur rendez-vous
06 75 97 09 38

Angélique Chesnel
Infirmière libérale D.E.
Soins à domicile et au cabinet - Sur rendez-vous
06 34 05 79 20

Jérôme Gohier
Masseur-Kinésithérapeute D.E.
Soins à domicile et au cabinet - Sur rendez-vous
02 33 24 53 31

Docteur Stéphanie Guivier-Le Cocq
de la Faculté de médecine de Caen
Spécialiste en Médecine Générale
Conventionné secteur I
Consultation sur rendez-vous
02 33 34 50 05

Mathieu Osmont
Pédicure-Podologue D.E.
Sur rendez-vous
06 48 23 38 68

Delphine Guyau
Psychologue clinicienne
Diplômée Master 2 professionnel en psychologie clinique et psychopathologie de l'Université Jules Verne de Bordeaux II
Sur rendez-vous
06 16 81 33 51

Mélanie Dutertre
Infirmière libérale D.E.
Soins à domicile et au cabinet - Sur rendez-vous
06 34 05 79 20

Mylène Olivier-Guérin
Sage-femme
Diplômée d'état de l'Université de Caen
D.U. de gynécologie préventive et contraceptive
Université de Versailles Saint-Quentin en Yvelines
Sur rendez-vous
06 29 40 92 13

Docteur Jérôme Compoint
Psychiatre
Conventionné - Secteur 2 - Honoraires libres
Sur rendez-vous
06 98 61 73 85

Bénédicte Yvon
Sophrologue
Diplômée de l'école de sophrologie occidentale de Bordeaux ISEBA certifiée RNCP
Soin au cabinet et à domicile - Sur rendez-vous
06 95 22 00 18

Sophie Lefrançois
Ostéopathe D.O.
Diplômée de l'Institut des Hautes Etudes Ostéopathiques de Nantes
Sur rendez-vous
06 98 34 02 25

Pharmacie Gloria 0233345411

Pharmacie de garde appelez le 3237 0622345552

ADMR 0233240235

UNA ASSAD 0233348468

Secours catholique 0233848855

Vétérinaire 0233345014

Taxi Baglin 0233345539

Gendarmerie 0233345117

Pompiers 18

Urgences Médicales 15



SMIRTOM de la Région de l'Aigle
Commune de LA FERRIÈRE AU DOYEN

		SECTEUR		
Le Bourg		jeudi	43	juil-22
Hameaux ou lieux-dits	La Bardière	jeudi	41	
	La Bigottière			juil-22
	La Bodinière	jeudi	43	
	Le Boulay	jeudi	41	
	Les Brosses			
	Les Chênes	jeudi	43	juil-22
	La Chevallerie			
	Les Cics			
	Le Clos Fleuri			
	La Corne	jeudi	41	
	La Basse Corne			
	La Haute Corne			
	Courménéil	jeudi	43	juil-22
	La Croix Debray	jeudi	41	
	La Faisanderie	jeudi	43	juil-22
	La Grimonnaire	jeudi	41	
	Les Hutiers	jeudi	43	juil-22
	Launai-Belle-Eau			
	La Maison Barrée	jeudi	41	
	La Maison Davet			
	Mauge Souris			
	La Mare Bodin			
	La Mauguinière	jeudi	43	juil-22
	Les Mellatières			
	La Meslerie			
	La Moutonnaire	jeudi	41	
	Nilly	mercredi	33	juin-22
	Les Noës Rouges			
	Sécheville	jeudi	41	
	La Sicoterie			
	Le Tert'e	jeudi	43	juil-22
	La Vacherie			
	La Vergottière	jeudi	41	
	La Haute Voie			

TRAVAUX en cours de réalisation cette année

Extension de la salle communale



VACANCES SCOLAIRES 2021 / 2022

ZONE A	ZONE B	ZONE C
Besançon, Bordeaux, Clermont-Ferrand, Dijon, Grenoble, Limoges, Lyon, Poitiers	Aix-Marseille, Amiens, Caen, Lille, Nancy-Metz, Nantes, Nice, Reims, Orléans-Tours, Rennes, Rouen, Strasbourg	Crétell, Montpellier, Paris, Toulouse, Versailles
CORSE		
Rentrée scolaire : jeudi 2 septembre 2021		3 septembre
Vacances de la Toussaint : Du 23 octobre au 8 novembre		
Vacances de Noël : Du 18 décembre au 3 janvier		
Vacances d'hiver		comme ZONE C
Du 12 février au 28 février	Du 5 février au 21 février	Du 19 février au 7 mars
Vacances de printemps		comme ZONE C
Du 16 avril au 2 mai	Du 9 avril au 25 avril	Du 23 avril au 9 mai
Vacances d'été : jeudi 7 juillet 2022		8 juillet



Chasse en forêt domaniale SAISON 2021/2022

POUR L'ANNEE 2022

Nous espérons organiser le repas des aînés au printemps, en même temps que l'inauguration de la salle communale si celle-ci est terminée et suivant la conjoncture du moment (crise sanitaire).

Projet d'implantation de panneaux photovoltaïques sur le site (La Moutonnerie) La Ferrière au Doyen

IEEL Groupe | **Projet de centrale photovoltaïque au sol « La Moutonnerie » La Ferrière-au-Doyen (61)**

LOCALISATION DU PROJET

QUELQUES DONNÉES TECHNIQUES

- Puissance installée: environ 9 MWc
- Production annuelle estimée : 10 GWh = la consommation électrique annuelle d'environ 2 857 personnes, chauffage inclus
- Structures fixes orientées plein sud

QUELQUES DONNÉES ÉCONOMIQUES

- Investissement privé d'environ 6,5 millions d'€
- Retombées économiques fiscales annuelles générées par la centrale solaire photovoltaïque estimées à 36 330€ réparties entre la Commune, la Communauté de Communes Pays de l'Aigle, le Département et la Région
- Un financement participatif à destination des habitants qui sera mis en place au cours des travaux

Illustration 3D d'une structure mono-pile

PV CYCLE

LE SOLAIRE EN FRANCE

- Objectif 2023 : 20 600 MW
- Fin 2020: 10 387 MW installés
- Energie produite en 2020 : 12,6 TWh équivalent à la consommation électrique annuelle de 3,5 millions personnes, chauffage inclus

LE SOLAIRE DANS LE DÉPARTEMENT

- Énergie produite en 2020: 36 039 MWh
- La centrale solaire de Surdon au Château d'Almenèches, réalisée par IEEL, représente 20,5% de la production photovoltaïque totale dans l'Orne

LA CONSOMMATION ET LA PRODUCTION DE LA COMMUNAUTÉ DE COMMUNES

- Production totale en 2020: 2 415 MWh
- Consommation totale en 2020: 147 377 MWh
- Avec la ferme solaire de La Moutonnerie, le taux de couverture de la consommation électrique par des moyens de productions locaux sera de 8%

CALENDRIER PREVISIONNEL

- 4^{ème} trimestre 2021 : dépôt du dossier de permis de construire
- 3^{ème} trimestre 2022 : enquête publique
- 4^{ème} trimestre 2022 : obtention des autorisations
- M1 2023 : démarrage projeté de la construction

Arrière-plan: photomontage du projet depuis la RD674

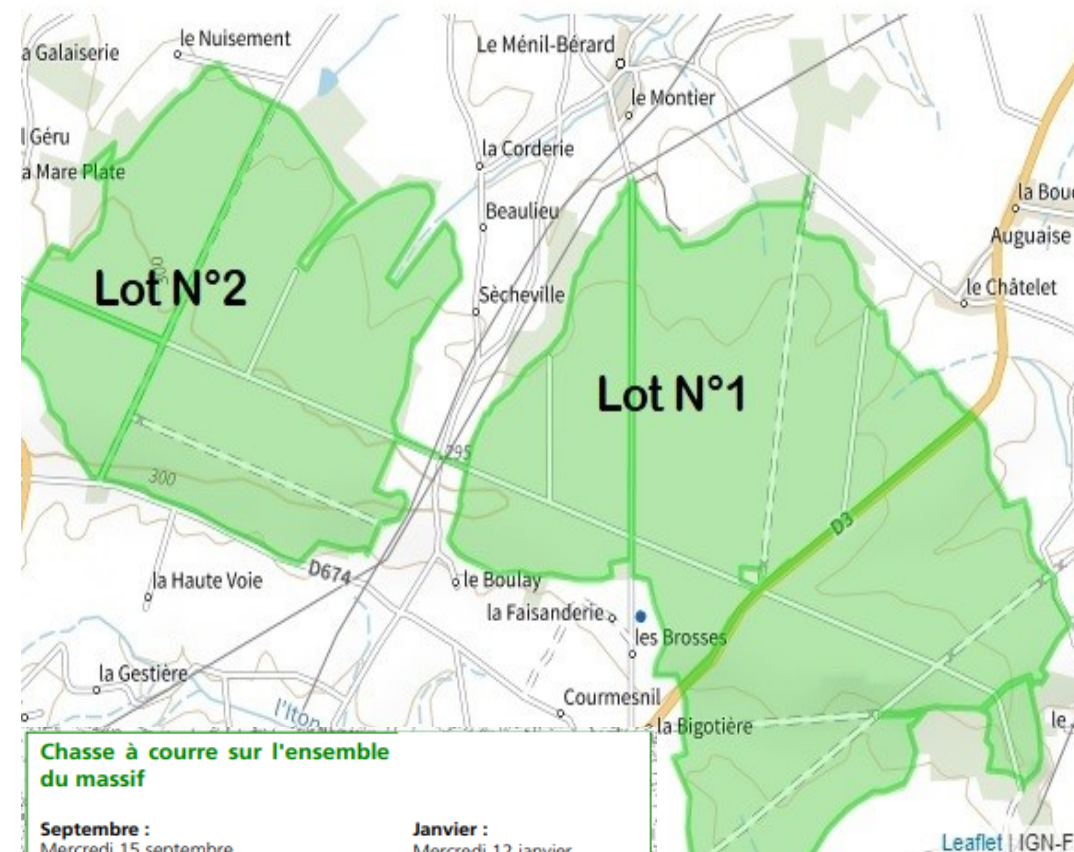

Lot n°1

Octobre :
Dimanches 17 et 31

Novembre :
Jeudi 25
Dimanches 7, 14, 21 et 28

Décembre :
Lundi 27
Dimanches 5, 12, 19 et 26

Janvier :
Lundi 24
Mardi 5
Dimanches 2, 16, 23 et 30

Février :
Dimanches 6, 13, 20 et 27

En vert, les dates à la Bécasse.

Lot n°2

Novembre :
Mardi 2, 9, 16, 23 et 30
Vendredi 5

Décembre :
Lundi 6
Mardis 7, 14, 21 et 28

Janvier :
Lundi 31
Mardis 4 et 18
Vendredis 7 et 21

Février :
Lundi 7 et 21
Mardis 1 et 15

En vert, les dates à la Bécasse.

Chasse à courre sur l'ensemble du massif

Septembre : Mercredi 15 septembre	Janvier : Mercredi 12 janvier Samedis 8 et 29 janvier
Octobre : Samedis 2, 23 et 30 octobre	Février : Mercredi 9 février
Novembre : Mercredis 3 et 17 novembre Samedis 13 et 27 novembre	Mars : Mercredis 2, 16 et 23 mars
Décembre : Mercredis 8 et 29 décembre Samedi 4 décembre	

LA FERRIERE-AU-DOYEN

Dénomination des voies prévue pour 2022

